兎屋コレクションカラー・クラフト紙バンド・顔料墨流し紙バンド・ぺったんこ紙バンド・ストライプ （税10%込）

愛媛産紙バンド　コレクションカラー

○ 兎屋 コレクションカラー 12本　10m 418円　30m 1056円　50m 1430円　400m 9790円

○ 兎屋 コレクションカラー 12本　特色　10m 462円　30m 1100円　50m 1628円　400m 10340円

ちょこ K-1403	きゃらめる K-1410	めいぷる K-1411	かふぇおれ K-1502	おりーぶ K-1508	ねず茶 K-1512
ちょこ	きゃらめる	めいぷる	かふぇおれ	おりーぶ	ねず茶
くろ K-1513 特色	さくら K-1604	あか K-1605 特色	まっちゃ K-1611	しろ K-1700	青ねずみ K-1704
くろ	さくら	あか	まっちゃ	しろ	青ねずみ
ますかっと K-1908 特色	るり K-2008 特色	グレー K-2202	灰ざくら K-2301	くろみつ K-2403 特色	こうばい K-2501
ますかっと	るり	グレー	灰ざくら	くろみつ	こうばい
ぎんねず K-2502	べにさつま K-2612 特色	ぶどう K-2701 特色	らっかせい K-2801	からし K-2802	せいじ K-2901
ぎんねず	べにさつま	ぶどう	・らっかせい	からし	せいじ
のうこん K-2906 特色	おーるどろーず K-2907	グレージュ K-3002	もも K-3004	みず K-3005	いぐさ K-3101
のうこん	おーるどろーず	グレージュ	・もも	・みず	いぐさ
グレーパープル K-0201	灰みどり K-0301	とりのこ K-0401	きび K-0402	キャロット K-0404	みずあさぎ K-0405
グレーパープル	灰みどり	とりのこ	きび	キャロット	みずあさぎ
きみどり K-0406	アイビーグリーン K-0407 特色	はまなす K-0408	ぞうげ K-0409	さふらん K-0501	きょうちくとう K-0601 特色
きみどり	アイビーグリーン	はまなす	ぞうげ	さふらん	きょうちくとう
すみれ K-0602 特色					
すみれ					

軽量紙バンド

○軽量紙バンド12本　10m 418円　30m1,056円　50m 1,430円　400m 9,790円

○軽量紙バンド12本　特色　10m 462円　30m 1100円　50m 1,430円　400m 10,340円

軽量きゃらめる K-1410	軽量おりーぶ K-1508	軽量こうばい K-2501	軽量からし K-2802	軽量グレージュ K-3002	軽量 くろ K-1513 特色
軽量きゃらめる	軽量おりーぶ	軽量こうばい	軽量からし	軽量グレージュ	軽量 くろ
軽量 青ねずみ K-1704					
軽量青ねずみ					

○軽量紙バンド：巾は、コレクションカラー12本よりも約1ｍｍ狭く、重さは約20%軽

くらふと

○兎屋くらふと12本　10m 286円　30m 677円　50m 1078円　30m×5巻 3,101円　400m 5,336円

くらふと C-1012

○兎屋「くらふと紙バンド」は、兎屋だけの愛媛県産くらふと紙バンドです。

顔料墨流し紙バンド

）顔料墨流し紙バンド 12本　50m 4329円　特色　50m 4631円　50m 4950円（色原紙 ）

あい	水色	たんぽぽ	孔雀青	くりいろ	特色 けしずみいろ
特色 あか	ワイン	うらはいろ	こきくちなし		
色原紙 きみどり×あお	色原紙 はまなす×のうこん	色原紙 るり×茶	色原紙 キャロット×くろ		

ぺったんこ紙バンド

ぺったんこ紙バンドは

※網代編みや鉄線編みには、隙間なくスルスル編める「ぺったんこ紙バンド」が最適。

49m巻

カラー紙バンドベース		49m 1552円
くらふと紙バンドベース		49m 1276円
コレクションカラー紙バンドベース		49m 1804円
コレクションカラー紙バンドベース	特色	49m 1859円
顔料墨流しぺったんこ		49m 4836円
顔料墨流しぺったんこ	特色	49m 5038円
顔料墨流し(カラー原紙染め)ぺったんこ	色原紙	49m 5159円

ストライプ紙バンド

○ ストライプカラー 12本　愛媛県産　10m 418円　30m 1056円　50m1430円

ST-1866	ST-77	ST-78	ST-80	ST-83
ST-1866 おふほわいと×灰ざくら	ST－77 くろ×おりーぶ×べにさつま	ST－78	ST－80（対称） くらふと×くろ	ST－83（対称） くらふと×ちょこ
ST-92	ST-91	ST-94	ST-96	
ST－92 くらふと×グレージュ（対称）	ST－91（対称） くらふと×こうばい	ST－94（対称） くらふと×べにさつま	ST－96（対称） くらふと×くろみつ	

――― ゴクボソ紙バンド・ゴクボソブレード・ひらりS・ひらりカラー・道具のご案内 ―――

ゴクボソ★カミバンド

ゴクボソ★カミバンド　極細糸 6本仕立て紙バンド

極細糸仕様	単色・カスリ染	10m	702円	5m	367円
極細糸仕様	パール染め	10m	774円	5m	404円
極細糸仕様	ストライプ	10m	702円	5m	367円
太糸仕様	ワイド（幅広8本仕立て）	10m	1365円	5m	693円

ゴクボソ★カミバンド　中太糸 6本仕立て紙バンド

中太糸仕様	単色・カスリ染	10m	1056円	5m	561円
中太糸仕様	パール染め	10m	1095円	5m	575円

※ゴクボソ紙バンドは極細糸仕様から順次、中太糸仕様に切り替えて行きます。

ゴクボソ★ブレード

ゴクボソ★ブレード　紙製極細糸7本による組み紐です。

（長さは　10mと3m　となっています）　10m　1045円　3m　339円

ひらりS ひらりカラー

引張強度のある紙から作った手芸用平紐「ひらりS・ひらりカラー」を兎屋でも販売致します。

クラフト
50m　440円

白
43m　580円

黒色
50m　880円
20m　440円

芥子色
50m　880円
20m　440円

灰色
50m　880円
20m　440円

空色
50m　880円
20m　440円

葡萄色
50m　880円
20m　440円

桃色
50m　880円
20m　440円

胡桃色
50m　880円
20m　440円

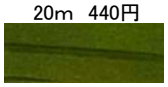
抹茶色
50m　880円
20m　440円

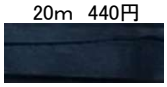
藍色
50m　880円
20m　440円

カラー紙バンド

○　カラー紙バンド　12本　　30m 763円　　50m 1068円

メロン

みどり

スカイブルー

そら
在庫薄

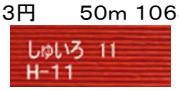

しゅいろ

道具

ボンド（速乾）50g　196円
ボンド（速乾）180g　380円
速乾アクリア60g　292円
ゴクボソ★紙バンドやゴクボソ★ブレード
に適しています

ニス　300ml　1310円
ニス　700ml　2619円
ニス(スプレー)300ml　1793円

さくちゃん
2個入　419円
6個入 1132円

刷毛(ハケ) 水性用
440円

洗濯バサミ14個
175円

クラフトハサミ
1772円

「さくちゃん」の使い方
親指に掛けて紙バンドを割きます。

小巻・見本

※　兎屋で販売しているコレクションカラー紙バンドの小巻セット　10巻・15巻入り（クラフト・シロは入りません）
※　差し色などにお使い下さい。小巻は3.6～3.8mを目安に巻いています。

10巻　1100円

15巻　1650円

1250円
見本短冊セット
「コレクションカラー」
「くらふと」

385円
見本短冊セット
「ストライプ紙バンド」

※見本チップセットは、色数増減により、適時価格調整をしています。

1053円
ゴクボソ★カミバンド
単色カラー

1278円
ゴクボソ★カスリ
カスリ染め

550円
ゴクボソ★パール
パール染め

1672円
ゴクボソ★ブレード